

# WINKLER-BAULAND



## Preislisten und Lagepläne

**Beschreibung:** Sonnige, erhöhte Lagen mit Blick auf Deutschlandberg; Zentrumsnähe

## PREISLISTE 03/2010

LNr.	Gst. Nr.	m <sup>2</sup>	€/m <sup>2</sup>	€	Weg Nr.	m <sup>2</sup>	€/m <sup>2</sup>	€	Gesamt €
1	503/1	721	74,00	<b>53.354,00</b>	504	120	64,00	<b>7.680,00</b>	<b>61.034,00</b>
2	503/2	720	64,00	<b>46.080,00</b>	504	120	64,00	<b>7.680,00</b>	<b>53.760,00</b>
3	503/3	947	54,00	<b>51.138,00</b>	504	120	64,00	<b>7.680,00</b>	<b>58.818,00</b>
4	508/2+508/3	1354	54,00	<b>Verkauft</b>	508/7	157	143,00	<b>Verkauft</b>	<b>Verkauft</b>
5	508/6	884	76,00	<b>67.184,00</b>	508/7	157	143,00	<b>22.451,00</b>	<b>89.635,00</b>

## LAGEPLAN

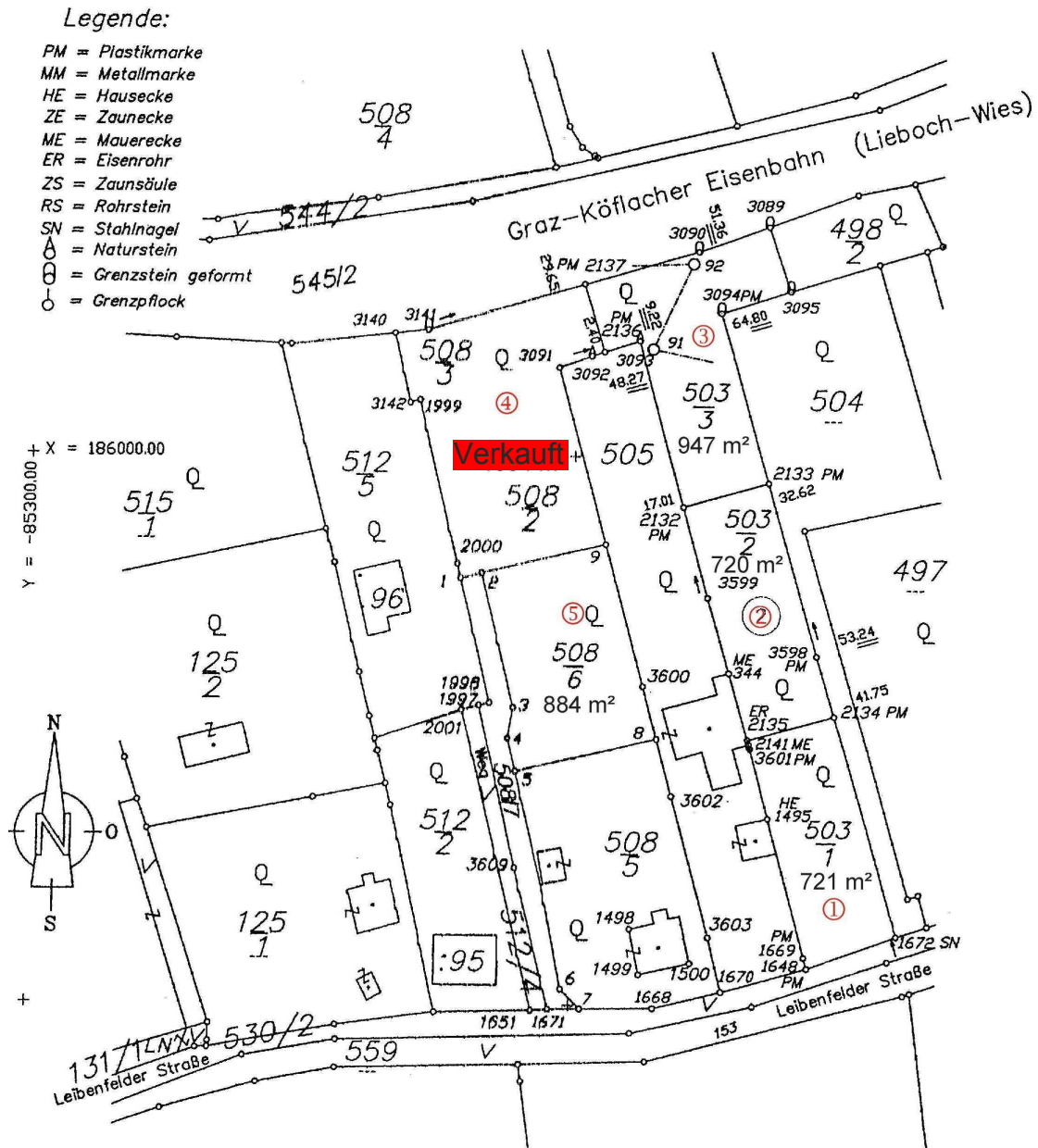

**Beschreibung:** Ruhige, ebene Grünwohnlage; Zentrumsnähe

## PREISLISTE 03/2010

LNr.	Gst. Nr.	m <sup>2</sup>	€/m <sup>2</sup>	€	Weg Nr.	m <sup>2</sup>	€/m <sup>2</sup>	€	Gesamt €
1	32/11	1028	54,00	<b>55.512,00</b>	33/9	70	170,00	<b>11.900,00</b>	<b>67.412,00</b>
2	33/8	958	59,00	<b>56.522,00</b>	33/9	70	170,00	<b>11.900,00</b>	<b>68.422,00</b>
3	33//7	931	59,00	<b>54.929,00</b>	33/9	70	170,00	<b>11.900,00</b>	<b>66.829,00</b>
4	33/1	901	59,00	<b>53.159,00</b>	33/9	70	170,00	<b>11.900,00</b>	<b>65.059,00</b>
5	33/15	808	59,00	<b>47.672,00</b>	33/9	70	170,00	<b>11.900,00</b>	<b>59.572,00</b>
6	33/14	786	69,00	<b>54.234,00</b>	33/9	70	170,00	<b>11.900,00</b>	<b>66.134,00</b>
7	33/13	740	76,00	<b>56.240,00</b>	33/9	70	170,00	<b>11.900,00</b>	<b>68.140,00</b>
8	33/12	840	69,00	<b>57.960,00</b>	33/9	70	170,00	<b>11.900,00</b>	<b>69.860,00</b>
9	33/11	889	64,00	<b>56.896,00</b>	33/9	70	170,00	<b>11.900,00</b>	<b>68.796,00</b>
10	33/5	1000	59,00	<b>59.000,00</b>	33/10	70	170,00	<b>11.900,00</b>	<b>70.900,00</b>

### LAGEPLAN

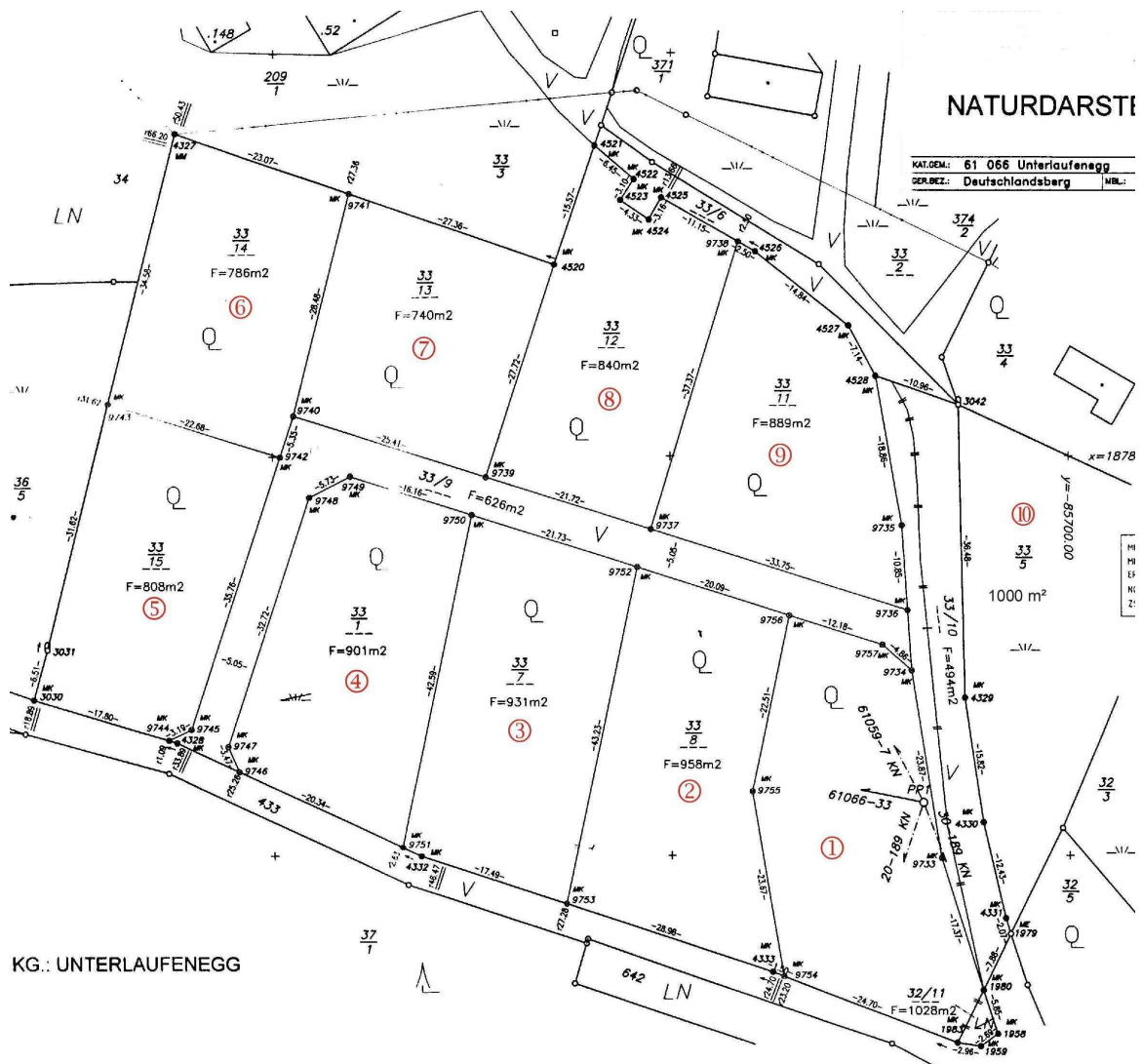

**Beschreibung:** Ebene Grünwohnlage am Ortsrand im ländlichen Bereich

## PREISLISTE 03/2010

LNr.	Gst. Nr.	m <sup>2</sup>	€/m <sup>2</sup>	€	Weg Nr.	m <sup>2</sup>	€/m <sup>2</sup>	€	Gesamt €
1	1269/2	880		-	1269/7	74		-	<b>Verkauft</b>
2	1269/3	753	43,00	<b>32.379,00</b>	1269/7	74	149,00	<b>11.026,00</b>	<b>43.405,00</b>
3	1269/4	762	43,00	<b>32.766,00</b>	1269/7	74	149,00	<b>11.026,00</b>	<b>43.792,00</b>
4	1269/5	804	37,00	<b>29.748,00</b>	1269/7	74	147,00	<b>10.878,00</b>	<b>40.626,00</b>
5	1269/6	720	37,00	<b>26.640,00</b>	1269/7	74	147,00	<b>10.878,00</b>	<b>37.518,00</b>

## LAGEPLAN

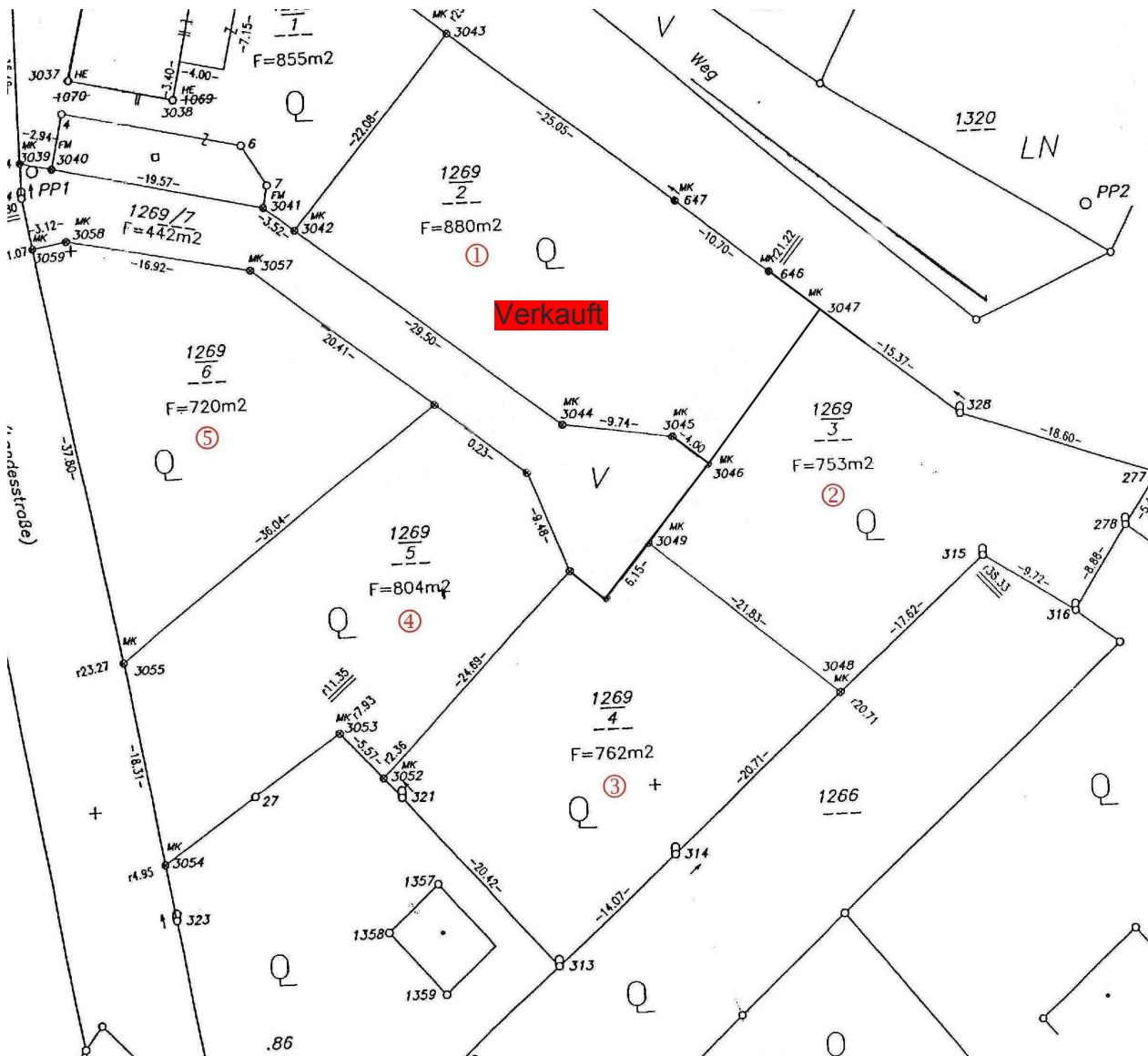

**Beschreibung:** Ruhige, erhöhte Grünwohnlage im ländlichen Bereich

## PREISLISTE 03/2010

LNr.	Gst. Nr.	m <sup>2</sup>	€/m <sup>2</sup>	Gesamt €
1	255/2	801	40,00	<b>32.040,00</b>
2	254	788	40,00	<b>31.520,00</b>
3	255/7	783	40,00	<b>31.320,00</b>
4	255/9	798	40,00	<b>31.920,00</b>
5	255/10	801	40,00	<b>32.040,00</b>
6	255/11	794	40,00	<b>31.760,00</b>

## LAGEPLAN

